Voir la version en ligne

Lettre d'information novembre 2017
La Maison de l'Europe en Mayenne - Europe Direct

Edito: NOEL EN EUROPE

UN RENDEZ-VOUS FESTIF ET CULTUREL A NE PAS MANQUER

Vendredi 8 décembre 2017 – 20 h à la Maison de l'Europe, 43, quai Gambetta – LAVAL

Comme chaque année, la Maison de l'Europe en Mayenne s'associe aux festivités de fin d'année en organisant une soirée de Noël dans les locaux de l'Espace régional.

Conçue autour d'une thématique centrale mettant en avant les usages et traditions de l'un ou de plusieurs pays membres de l'Union européenne, cette manifestation est l'occasion d'un rassemblement convivial pour les adhérents et sympathisants de notre association.

Cette année, seront mis à l'honneur les pays nordiques, en lien avec la présence en Mayenne de jeunes originaires de Lituanie (*Evelina Radvilaite*, en SVE à la MEM) et du Danemark, notamment.

Plusieurs activités seront proposées : animations et jeux divers (quizzs sur la découverte des pays à l'affiche…). De nombreux stands seront tenus par des groupes et associations liés à la Maison de l'Europe. La partie musicale sera assurée par le retour du groupe mayennais des MerryMakers (déjà présent l'an dernier et lors de la Fête de l'Europe à Evron), en alternance avec la chorale des enfants de Ste Thérèse de Laval. Comme à l'accoutumée, une dégustation de spécialités locales clôturera la soirée.

Les responsables de la Maison de l'Europe en Mayenne vous invitent à venir nombreux, accompagnés de vos familles et de vos amis à cette soirée, qui conclura une année européenne riche en célébrations (commémorations des 60 ans du Traité de Rome et des 30 ans d'Erasmus).

Au-delà des croyances et des traditions, fêter NOEL EN EUROPE, c'est aussi manifester notre attachement à la diversité d'un patrimoine culturel, facteur d'union entre les membres de la Communauté européenne.

Michel FERRON, Président de la Maison de l'Europe en Mayenne

// Rencontre Régionale du Volontariat européen et international \\

Les 15 et 16 décembre 2017 à Laval !

Cette rencontre annuelle à l'initiative de la DRJSCS et cette année de la DDCSPP 53, en partenariat avec la MEM et la ville de Laval, a pour objectif de favoriser les échanges entre les volontaires en **Service Civique à l'International** et en **Service Volontaire Européen** qui sont actuellement dans les Pays de la Loire.

Des temps conviviaux, de créativités, d'expressions et de découverte de la ville par le jeux sont au programme pour les jeunes. Les tuteurs engagés dans l'accueil et/ou l'envoi de jeunes en service volontaire/service civique et les acteurs qui sont en route dans leur démarche et qui s'apprêtent à accueillir ou à envoyer, seront également présents lors de la première journée afin de participer à des ateliers d'échanges de pratiques et de réflexions croisées.

L'Agence Erasmus + Jeunesse & Sport et l'Agence du Service Civique seront présentes pour préciser les actualités des programmes et leurs priorités ainsi que des chercheurs et praticiens sur les thématiques du départ dans un autre pays, du voyage solidaire que représente le volontariat, de ses composantes, ses freins, ses surprise.

// L'Europe soutient les projets de votre commune \\

Grâce au soutien de l'Europe, de nombreux projets de vos communes voient le jour.
Voici quelques exemples de projets mayennais financé par l'UE dans la carte ci-dessous :

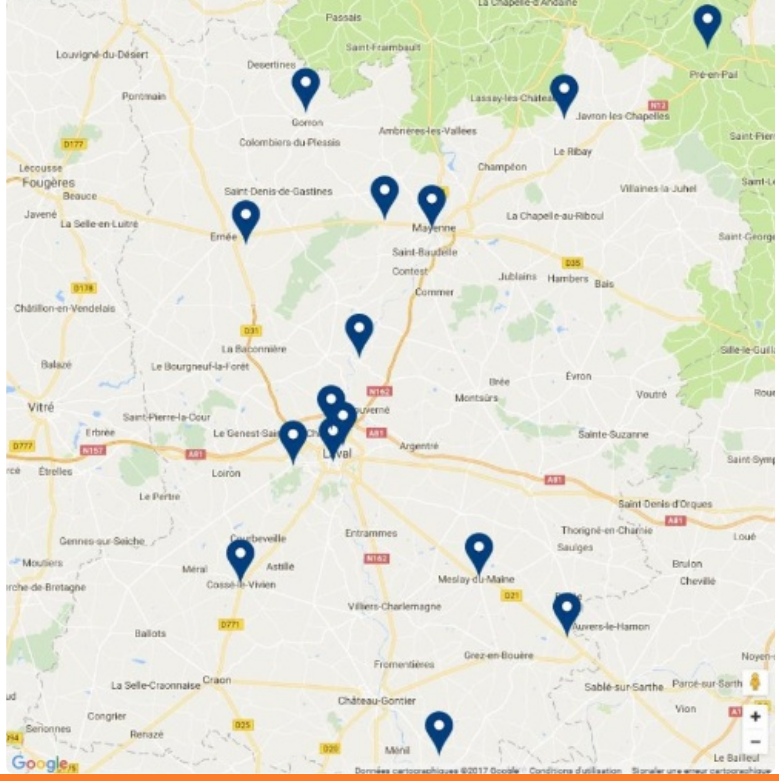

Rendez-vous sur notre site internet pour davantage d'informations sur les projets financés par l'UE !

// Lettre d'information de la Représentation en France de la Commission Européenne \\

Depuis le mois d'octobre, la Représentation en France de la Commission européenne publie une lettre d'information. Vous pouvez vous inscrire en cliquant ici et la recevoir sur votre boite mail.

Get the pdf version

Si vous avez des difficultes pour lire cet email, cliquez ici.

Représentation en France de la Commission européenne

Lettre d'information n°2 - Novembre 2017

Sommaire - novembre 2017

- Actualités
- Tweet du mois !
- Notre agenda, votre agenda

Actualités

Investir dans l'avenir des jeunes en France

Soutien au développement de projets sur le terrain, subventions et aides personnalisées, ou encore financements ciblés pour le développement et la modernisation de l'économie, c'est à travers de multiples activités de financement et d'investissement que l'Union européenne contribue à dynamiser l'investissement et à favoriser la création d'emplois en France. Notre zoom aujourd'hui: les écoles de la 2e chance, soutenues par le Fonds social européen.

En savoir plus...

Le marché canadien s'ouvre aux exportations françaises et européennes

L'accord commercial entre l'Union européenne et le Canada est entré en vigueur à titre provisoire le 21 septembre dernier. Cet accord ouvre des perspectives nouvelles dans de nombreux domaines, allant des marchés publics – où la France compte parmi les leaders mondiaux, mais où elle

// Nouveau site internet de l'OFAJ Office france-allemand pour la Jeunesse \\

L'OFAJ est une organisation internationale au service de la coopération franco-allemande qui a permis depuis 1963 à plus de 8.4 millions de jeunes de France et d'Allemagne de participer à 320 000 programmes d'échanges.

Vous souhaitez vous former, vous engager, apprendre la langue de notre pays voisin ? Enfants, adolescents, jeunes adultes, établissements scolaires, universitaires et professionnels, associations, fédérations, institutions et entreprises, retrouvez sur le nouveau site de l'OFAJ, toutes les offres de mobilité existantes: échanges, formations, stages et emplois, volontariats, cours de langues...

Vous pouvez aussi suivre l'actualité de l'OFAJ sur les réseaux sociaux et vous abonner à leur Newsletter !

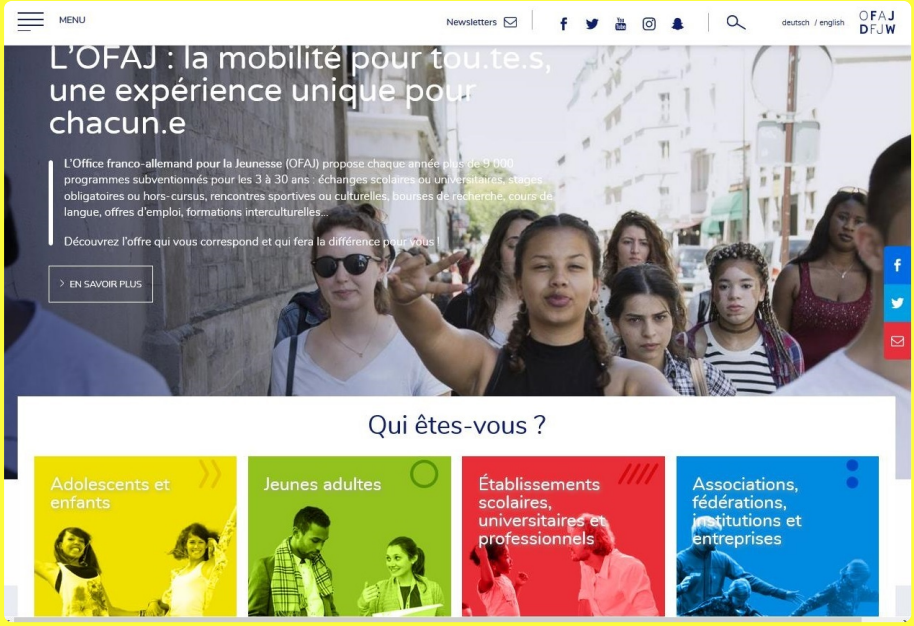

Maison de l'Europe en Mayenne - Europe Direct
43 Quai Gambetta
53000 LAVAL
info@maison-europe-mayenne.eu

Cet email a été envoyé à {EMAIL}.
Vous avez reçu cet email car vous vous êtes inscrit sur Maison de l'Europe en Mayenne - Europe Direct.

Se désinscrire

Envoyé par sendinblue

© 2017 Maison de l'Europe en Mayenne - Europe Direct