# Mon projet de volontariat en Espagne

Alyssa RIVET

EUROPEAN SOLIDARITY CORPS

Moi c'est Alyssa j'ai 18 ans et j'ai décidé de partir à la découverte du monde (ou du moins de l'Espagne pour commencer c'est déjà pas mal) grâce à un projet de volontariat avec l'Europe. Peut être que vous ignorez en quoi cela consiste mais c'est pas grave je vais essayer de vous éclairer un peu en vous parlant de cette merveilleuse expérience :)

J'effectue actuellement mon projet de volontariat avec le Corps Européen de Solidarité à Alméria dans le sud de l'Espagne. Depuis longtemps je rêvais de partir à l'étranger pour découvrir de nouvelles choses et voyager. J'avais donc commencé des recherches pour trouver une mission qui me plaisait avec l'Europe. Après avoir cherché et cherché pendant des mois j'ai finalement eu la chance de trouver un projet qui me plaisait en Espagne (alors que de base je voulais absolument partir au Royaume-Unis comme quoi changer d'avis peu vraiment avoir du bon). Ni une ni deux j'étais déjà prête pour partir à l'aventure !

# Mon départ pour l'aventure

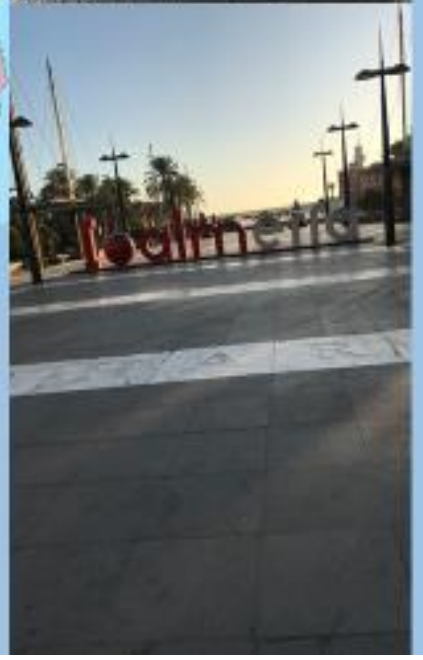

Même si j'avais hâte de partir pour réaliser ce projet, j'avoue que mon départ c'est un peu fait dans la précipitation. J'ai trouvé ma mission en octobre pensant que mon départ ne se ferait pas avant janvier 2020 (ce qui me laissait du temps de préparer mon départ et d'appréhender les tristes au revoir avec ma famille et mes amis). Et puis finalement mon départ c'est fait beaucoup (vraiment beaucoup) plus tôt que ce que je pensais. En fin de compte le 11 novembre j'étais déjà dans l'avion en route pour vivre l'une des plus belles expériences de ma vie (mais ça je le réalisais pas encore).

# L'arrivée dans mon association

L'association dans laquelle je fais mon projet de volontariat s'appelle Verdiblanca. Là-bas je passe mes journées à m'occuper de personnes handicapées en faisant différentes activités comme faire du sport ou encore présenter mon pays aux usagers du centre. Même si au début je ne savais pas trop à quoi m'attendre, en pensant que ça allait être un travail difficile, je me suis vite rendu compte que ça ne l'était pas forcément. Grâce à cette mission j'en ai appris énormément et encore aujourd'hui je continue d'apprendre. Malgré tout ce que l'on peut penser c'est ce genre d'expérience qui nous transforme et qui je pense pour ma part m'a fait en quelque sorte murir.

# Des rencontres inoubliables

Bien sûr, l'un des plus beaux aspects de cette mission c'est toutes les rencontres inoubliables que j'aurais faites non seulement avec des gens de mon association mais aussi avec des personnes venant de partout en Europe grâce aux deux formations que j'ai faites avec les autres volontaires d'Espagne (et après tout, aller les voir quand nos missions seront terminées me fera une excuse de plus pour voyager).

28 DE FEBRERO
DIA DE ANDALUCIA

# La découverte d'une nouvelle culture

Un voyage comme ça, c'est aussi l'opportunité de découvrir une autre culture. Que ce soit célébrer des fêtes qui n'existent pas en France comme celle des Rois Mages ou encore découvrir la gastronomie de l'Espagne (et croyez-moi y'a rien de meilleur) on peut pas rêver mieux ! Le seul point qui au début posait un peu (même finalement beaucoup) de soucis c'est la langue mais bon au fur et à mesure du projet ce problème est vite oublié.

Pour ma part j'ai eu la chance de découvrir pas juste une ni deux mais trois cultures différentes pendant ce voyage car j'ai eu l'occasion de vivre en collocation avec au début deux volontaires russes et après deux autres volontaires italiens (que ce soit les blinis de Russie, la pizza italienne ou encore la paella espagnole je crois que j'aurai jamais aussi bien mangé).

# Profiter de cette opportunité pour voyager

Un autre point positif de ce volontariat c'est les nombreux voyages que j'ai pu faire en Espagne. Jusque-là j'ai eu l'occasion d'aller à Madrid, Tolède, Barcelone, Séville, Grenade et Malaga et j'espère bien ne pas m'arrêter là.

Séville

MALACA

Séville

Almeria

Grenade

# Cependant chaque expérience présente ses bons et ses mauvais côtés

Après on va pas non plus se mentir y'a jamais de bons sans mauvais côtés. Partir longtemps comme ça, ça veut dire se retrouver loin de ses proches mais aussi devoir apprendre à se débrouiller seul pour énormément de choses comme les courses, laver son linge (choses que je ne savais pas vraiment faire avant de partir) et j'en passe mais bon au final on n'en ressort que plus indépendant !

# Mais après tout peu importe puisqu'on se souviendra que des bons moments
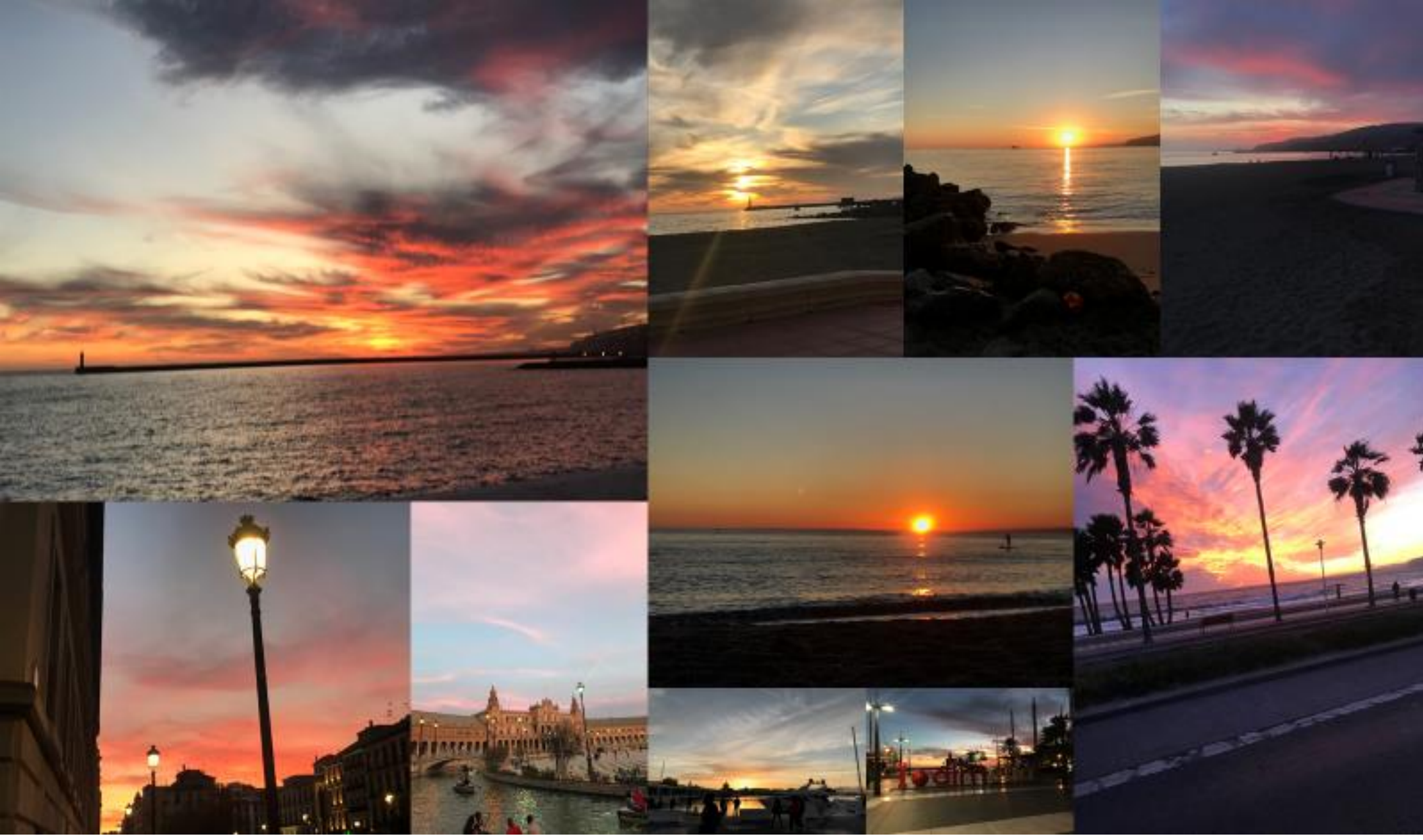
Au final, si j'avais un bilan à faire de mon volontariat (même s'il n'est pas encore finit) je dirais que c'est l'une des plus belles expériences que l'on peut faire dans une vie. Je sais que quand je repartirai ce sera avec plein de souvenirs en tête et avec une envie de découvrir le monde encore plus grande. Et si j'avais une dernière chose à partager ce serait les photos de tous les coucher de soleil que j'ai pu voir et que ce soit à Alméria, Grenade, Malaga ou Séville ils ne sauront jamais plus beaux qu'en Andalousie ;)